

k) Schéma d'aménagement (sans échelle)

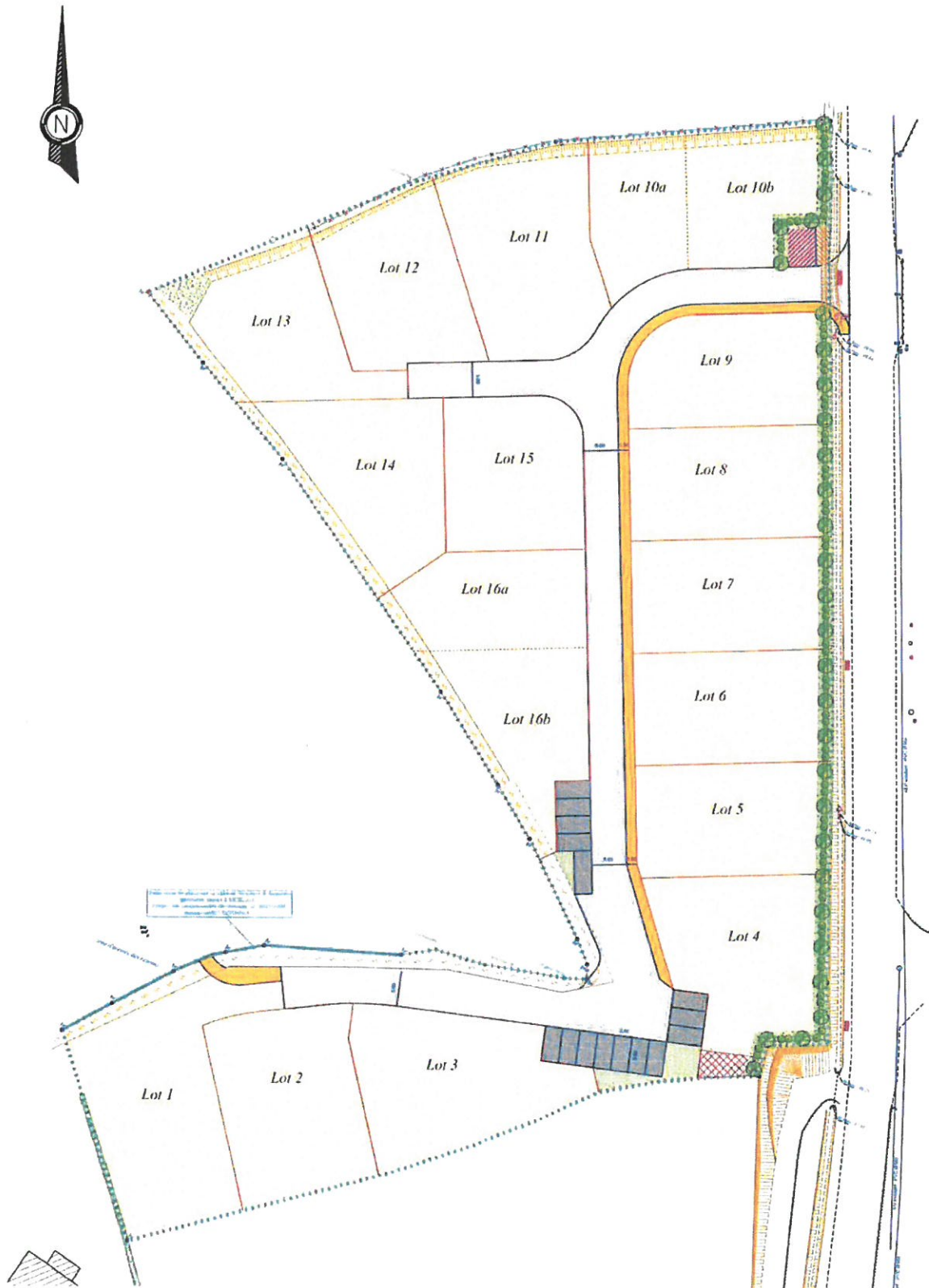

1) DESCRIPTION DE L'ETAT ACTUEL

a) Situation générale

La société SAS URBATER souhaite urbaniser les parcelles cadastrées section C n°161 et 841 sur la commune de Carantec. Ces parcelles se situent le long de l'avenue des marins Français libres.

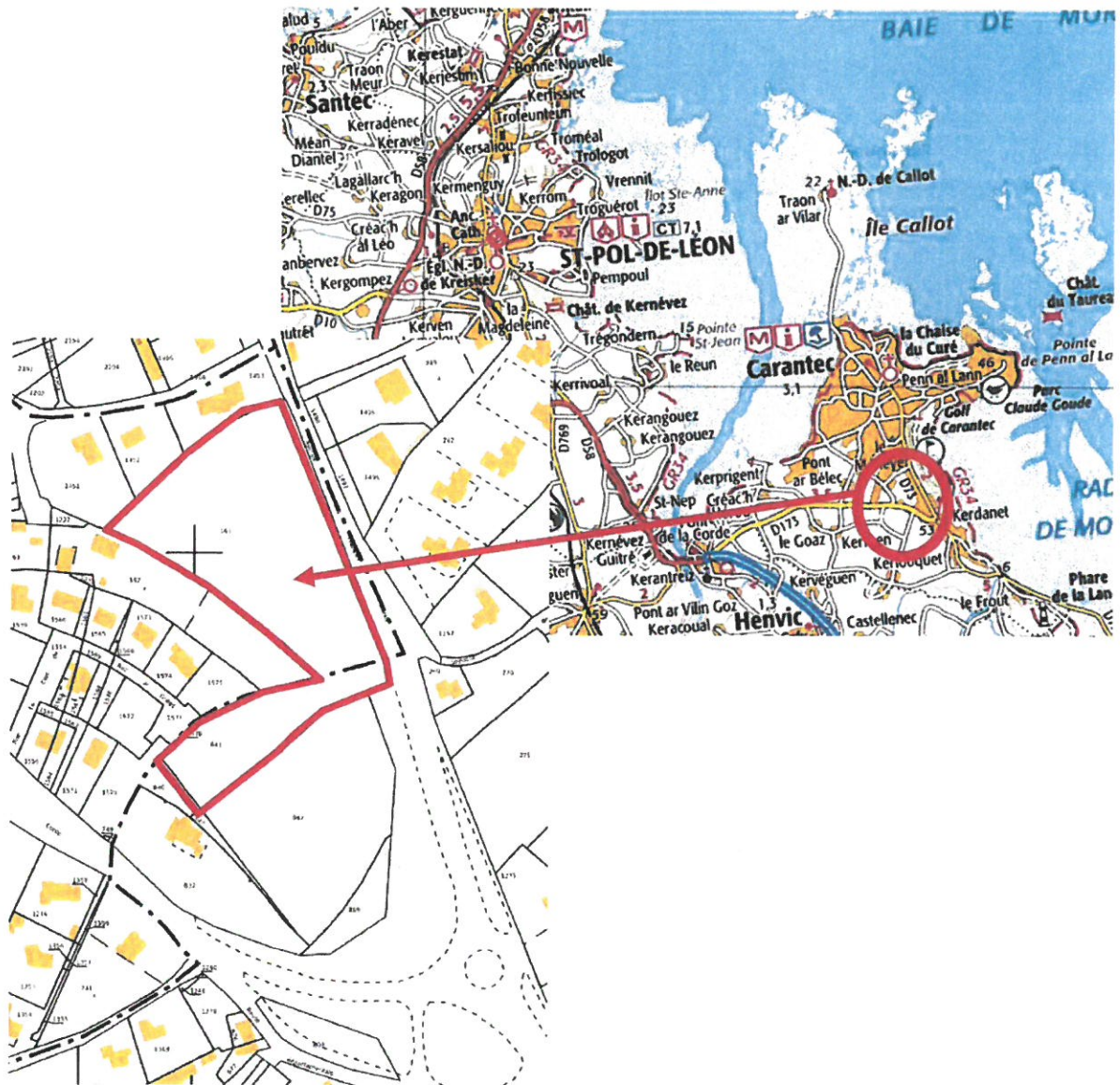

Plan de situation (sans échelle)

La commune de Carantec est située sur la côte nord du Finistère, à environ 14km au nord de Morlaix. Elle s'étend sur 901ha et compte 3088 habitants permanents (12 000 en saison).

Elle dispose de nombreux équipements pour que les habitants aient un large choix de loisirs tout en ayant la possibilité de rester sur la commune : bibliothèque, cinéma, salle omnisports,... Pour la scolarité des enfants, la commune compte des écoles de la maternelle jusqu'au collège.